

● Jakie zastosować leczenie?

Jeżeli jest się na etapie zakażenia gruźlicą

Lekarz może zastosować leczenie, które nie leczy (ponieważ nie jest się chorym), ale powoduje zmniejszenie ryzyka rozwinięcia gruźlicy w przyszłości. Najczęściej stosuje się jeden lek (antybiotyk) codziennie przez 6 do 9-ciu miesięcy.

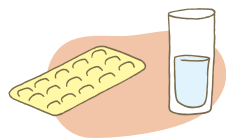

Jeżeli stwierdzono chorobę gruźlicy?

Trzeba koniecznie się leczyć. Leczenie jest długie, co najmniej 6 miesięcy. Codziennie należy zażywać kilka antybiotyków. Prawie 100% chorych na gruźlicę wraca do zdrowia jeżeli przepisane leczenie jest odpowiednio zastosowane.



● Kontakt z nami

Fonds des Affections Respiratoires asbl

Équipe Centrale

Rue de la Concorde 56 - 1050 Bruxelles
Tél. : 02 512 29 36 - Fax : 02 511 14 17
info@fares.be

Centre de prévention de la tuberculose de Bruxelles

Tél. : 02 511 54 01
cpt.bruxelles@fares.be

Centre de prévention de la tuberculose du Hainaut

Tél. : 071 31 35 04
cpt.hainaut@fares.be

Centre de prévention de la tuberculose de Liège

Tél. : 04 279 30 08
cpt.liege@fares.be

Centre de prévention de la tuberculose du Luxembourg

Tél. : 084 32 06 40
cpt.luxembourg@fares.be

Centre de prévention de la tuberculose de Namur et du Brabant Wallon

Tél. : 081 77 51 02
cpt.namur-brabantwallon@fares.be

Plus d'infos sur
www.fares.be

Gruźlica... ta nieznaną

Version polonaise

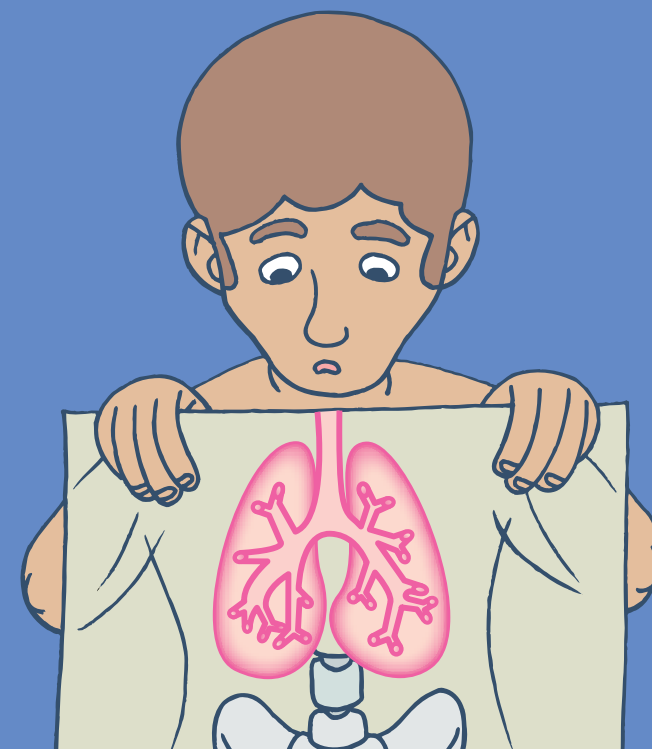

Gruźlica... ta nieznana

● Gruźlica co to jest za choroba?

Gruźlica jest chorobą którą wywołuje **bakteria** zwana prątkiem Kocha (**PK**). Najczęściej bakterie atakują płuca, ale może również zaatakować inne części ciała: kości, jelita, nerki, opony mózgowo-mięśniowe.

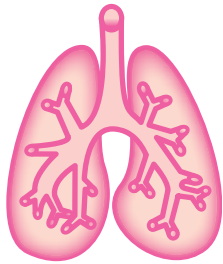

● Kto może się nią zarazić?

Gruźlica jest chorobą **zakaźną**. Jeżeli ktoś jest chory na gruźlicę, to prątki Kocha, które znajdują się w jego płucach są wyrzucane w powietrze w momencie gdy osoba ta kaszle, mówi lub kicha. Jeżeli ktoś inny wdycha to powietrze to jednocześnie wdycha te bakterie.

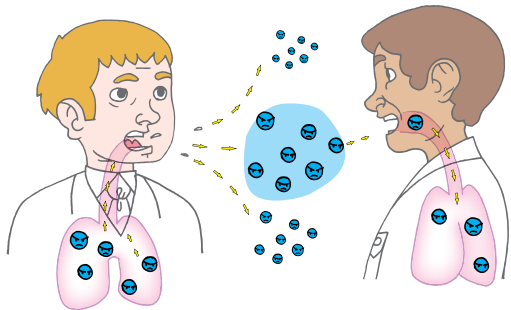

W ten sposób każdy może być **zarażony**. U niektórych osób **ryzyko** zarażenia jest większe, zależy to od częstotliwości i bliskości kontaktów jakie mamy z osobą chorą oraz od trybu życia albo rodzaju wykonywanej pracy.

● Jaka jest różnica między zakażeniem gruźlicą a gruźlicą już chorobą?

W momencie jak prątki Kocha dochodzą do płuc, to najczęściej są wyeliminowane przez system obronny organizmu. Jeżeli pozostają w organizmie to są one najczęściej uśpione, więc nie są groźne.

Na tym etapie, który jest **infekcją gruźlicy** nie jest się chorym i nie zaraża się innych. Jeżeli natomiast odporność organizmu jest niewystarczająca (ponieważ jest się w podeszłym wieku, bardzo młodym lub osłabionym) PK mogą się obudzić i spowodować **gruźlicę chorobę**. Jeżeli gruźlica jest zlokalizowana w płucach to mogą wystąpić następujące objawy:

- **KASZEL**
- **PLWOCINY** (czasem z krwią)
- **ZMĘCZENIE**
- **GORĄCZKA**
- **POCENIE NOCNE**
- **OBNIŻENIE WAGI CIAŁA**



Należy jak najszybciej zgłosić się do swojego lekarza.

● W jaki sposób wykryć infekcję gruźlicy?

Wstrzyknięcie **tuberkuliny** pod skórę pokaże czy jest się zakażonym przez PK. Jeżeli jest się zakażonym to po 3-5 dniach powstaje reakcja lokalna. Ten test nazywa się **reakcją śródskórną**. Jeżeli test jest pozytywny, to należy zrobić prześwietlenie klatki piersiowej, aby upewnić się, że choroba nie rozwija się.

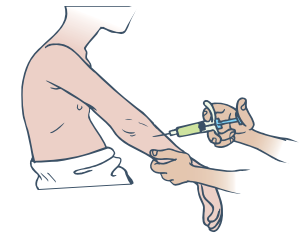

● Jak wykryć gruźlicę – chorobę?

Prześwietlenie klatki piersiowej i wykrycie PK w plwocinie najczęściej pozwala wykryć gruźlicę płuc.

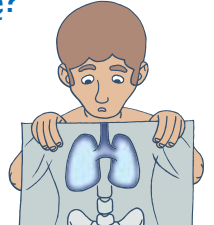

● Kto powinien być objęty badaniami na wykrycie gruźlicy?

- **Osoba, która miała kontakt z chorym na gruźlicę**
Najczęściej stosuje się test śródskórny, aby zidentyfikować osoby zarażone.
- **Osoby z ryzykiem**
W zależności od stopnia ryzyka praktykuje się co pewien czas bardziej systematycznie test śródskórny lub prześwietlenie klatki piersiowej.